



Jagdhunde

Die kniffligsten Fragen

Die Aufgaben hat wie immer unser langjähriger Mitarbeiter sowie Jungjägerausbilder und -prüfer ANDREAS DAVID zusammengestellt. Heute geht es um unsere Jagdhunde, ihre Führung, Aufzucht und Gesundheit.

1. Ein Hund, der gefundenes Niederwild verscharrt, ist ein ...
 - a) Bestatter
 - b) Erdhund
 - c) Totengräber
2. Wer zählt nicht zu den drei anerkannten Schweißhundrassen?
 - a) Dachsbracke
 - b) Hannoverscher Schweißhund
 - c) Weimaraner
3. Wann beginnen Sie mit der Nachsuche auf einen krankgeschossenen Hasen?
 - a) nach etwa zehn Minuten
 - b) sofort am Anschuss
 - c) nach etwa 20 Minuten
4. Der kleinste Vorstehhund ist der ...
 - a) Pointer
 - b) Magyar Vizsla
 - c) Bretone
5. Wer entscheidet, ob und wann der Hund auf der Nachsuche geschnallt wird?
 - a) Schütze
 - b) Hundeführer
 - c) Jagdleiter
6. Wer oder was zählt zu den sogenannten Anlagen eines Jagdhundes?
 - a) Spurlaut
 - b) Nase
 - c) Vorstehen
7. In welchem Alter darf ein Welpen (im Normalfall) von der Mutterhündin getrennt werden?
 - a) acht Wochen
 - b) sechs Wochen
 - c) vier Wochen
8. Wo wird gegebenenfalls die Raubwildschärfe eines Jagdhundes festgestellt?
 - a) in der Ausbildung
 - b) im Jagdbetrieb
 - c) bei der Prüfung
9. Wer ist Hauptwirt und Reservoir des Erregers der Aujeszky'schen Krankheit?
 - a) Rind
 - b) Schwein
 - c) Schaf
10. Zu den wichtigen Eigenschaften (Anlagen) der Bracken zählen ...
 - a) Spurlaut
 - b) Spurwillen
 - c) Wasserfreude
11. Welche Rassen werden in Deutschland kupiert?
 - a) Cockerspaniel
 - b) Rauhaarteckel
 - c) Terrier
12. Der Erreger des Zwingerhustens ist ein ...
 - a) Virus
 - b) Bakterium
 - c) Pilz
13. Auf wessen Spur oder Fährte wird das Fach „Spurlaut“ geprüft?
 - a) Rehwild
 - b) Hase
 - c) Fuchs
14. Häufige Ektoparasiten der Jagdhunde sind ...
 - a) Wanzen
 - b) Zecken
 - c) Flöhe
15. Welche Krankheit wird durch ihr tollwutähnliches Erscheinungsbild auch als Pseudowut bezeichnet?

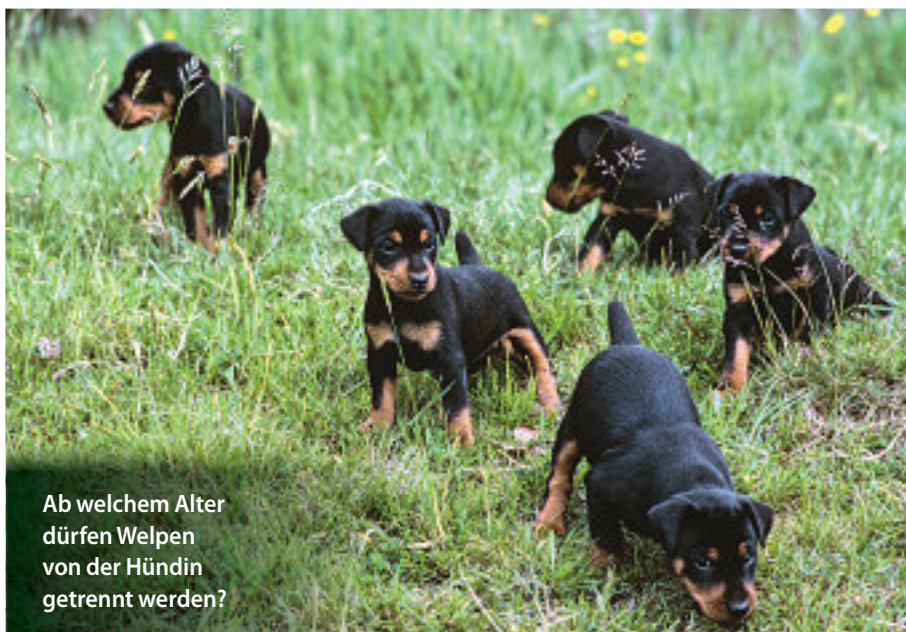

Ab welchem Alter dürfen Welpen von der Hündin getrennt werden?



www.schweishundestation-alb-schurwald.de



Jagdhunde werden körperlich stark beansprucht, da sie unter teils widrigen Bedingungen ihre Arbeit verrichten.

Unser Produkt **ENERGY EXTRA** ist mit 27% Protein und 26% Fett äußerst energiereich und besonders schmackhaft.

Für ernährungssensible Jagdhunde stellt unser Produkt **YOUNG & ACTIVE** eine hervorragende Alternative dar. **YOUNG & ACTIVE** zeichnet sich durch eine extrem hohe Verdaulichkeit und hohem Energiegehalt (Protein 26% / Fett 14,5%) aus und wird ohne glutenhaltiges Getreide und mit Frischfleisch hergestellt.



Sie sind an einem kostenlosen Futtertest interessiert! Gerne senden wir Ihnen nach Einsendung des vollständig ausgefüllten Coupons eine kostenlose Futterprobe zu.

Bitte unbedingt ausfüllen! Fax-Nr. 0 79 53 / 87 - 462
Stichwort: Wild & Hund

Name: _____ Vorname: _____
 Straße: _____ PLZ: _____
 Ort: _____ Telefon: _____
 eMail: _____
 Anzahl der Hunde: _____
 Rasse der/des Hunde/s: _____
 Alter der/des Hunde/s: _____

ENERGY EXTRA **YOUNG & ACTIVE**

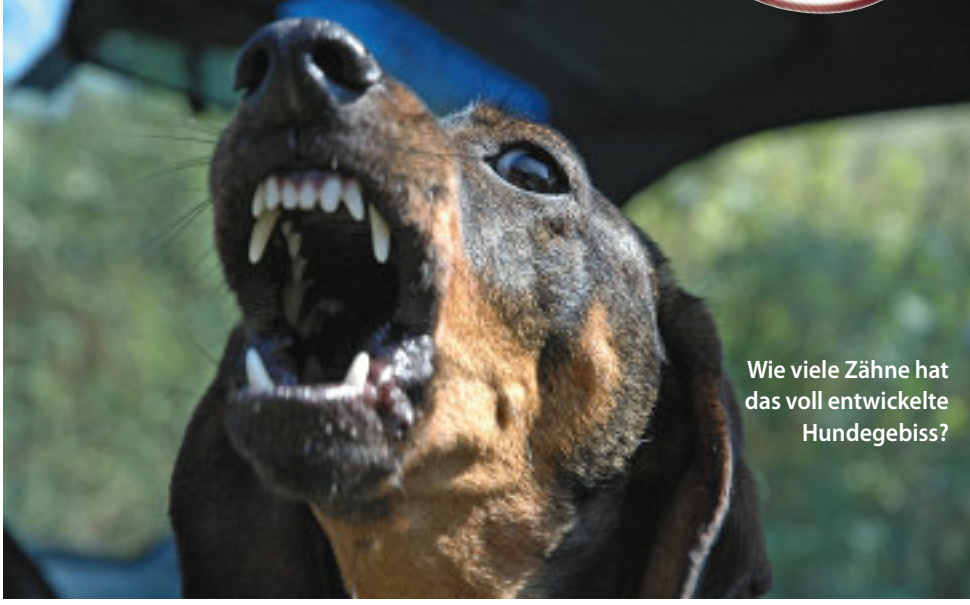

Wie viele Zähne hat das voll entwickelte Hundegebiss?

- a) Staupe
 - b) Zwingerhusten
 - c) Aujeszky'sche Krankheit
16. Welche Rassen gehören nicht zu den Stöberhunden?
- a) Cockerspaniel
 - b) Magyar Vizsla
 - c) Springerspaniel
17. Welche Merkmale sind bei Jagdhunden „unerwünscht“?
- a) Schussscheue
 - b) Schusshitzigkeit
 - c) Schussfestigkeit
18. Wie viele Zähne haben Jagdhunde im voll entwickelten Dauergebiss?
- a) 46
 - b) 42
 - c) 32
19. Welche Rassen werden nicht zur Baujagd eingesetzt?
- a) Rauhaarteckel
 - b) Deutsche Bracke
 - c) Cockerspaniel
20. An welchen Viruskrankheiten können Jagdhunde erkranken?
- a) Staupe
 - b) Aujeszky'sche Krankheit
 - c) Parvovirose
21. Was wird im Rahmen der Verbandsjugendprüfung (VJP) geprüft?
- a) Hasenspur
 - b) Vorstehen
 - c) Schussfestigkeit
22. Wie werden Hundewelpen geboren?
- a) nackt und blind
 - b) behaart und sehend
 - c) behaart und blind
23. Der oberste Dachverband für das Jagdhundewesen ist der...
- a) DJV
 - b) JGHV
 - c) der jeweilige Landesjagdverband
24. Wie lange dauert die durchschnittliche Tragzeit unserer Jagdhunde?
- a) etwa 53 Tage
 - b) etwa 63 Tage
 - c) etwa 73 Tage
25. Wann nehmen Sie Ihrem Hund die Halsung ab?
- a) auf der Pirsch
 - b) vor der Wasserarbeit
 - c) auf der Niederwildschleppe

Lösnngen: 1 c; 2 c; 3 b; 4 c; 5 b; 6 a, b und c; 7 a; 8 b; 9 b; 10 a und b; 11 a und c; 12 a; 13 b; 14 b und c; 15 c; 16 b; 17 a und b; 18 b; 19 b und c; 20 a, b und c; 21 a, b und c; 22 c; 23 b; 24 b; 25 b